DJEČIJI SAJAM
KIDS FAIR

11. IZDANJE NAJVEĆEG FESTIVALA
ZA DJECU I PORODICU U BIH



PROGRAM REVIJALNOG DIJELA
SUBOTA (7.11.2026.)

10:00 SVEČANO OTVORENJE SAJMA
- HIMNA DJEČIJEG SAJMA „KAO TI I JA“ BY BASICSCHOOL

10:10 JU OŠ „NAFIJA SARAJLIĆ“ SARAJEVO (HOR)
- „KAD SE MALE RUKE SLOŽE“

10:15 DJEČIJI VRTIĆ „MAŠIN SVIJET“ (PLES I RECITACIJE)

10:20 BASICSCHOOL – SCHOOL OF MUSIC AND PERFORMING ARTS (HOR)
- „KAO TI I JA“, „ŽABAC VANZEMALJAC“ - MEDLEY PJESAMA S DJEČIJEG ALBUMA, „LA BAMBA“, „SODA POP“, „GOLDEN“

10:40 DJEČIJI HOR I ORKESTAR „MALI SLAVUJI“
- „UHVATI RITAM“, „BOSNOM BEHAR PROBEHARAO“, „KREMEN“, „SARAJEVSKI ZLATNI DAN“, „LOVAC I KOŠUTA“

10:55 BASICSCHOOL – SCHOOL OF MUSIC AND PERFORMING ARTS (BALET)
- „JEDNOM U PARKIĆU“, „SPRING FAIRIES“

11:00 ŽKUD „ŽELJEZNIČAR“
- „ŽEGARA“

11:10 SARAJEVSKI DJEČIJI HOR „PRINCESS KROFNE“
- „DJECA SU VOJSKA NAJJAČA“, „KAD AKŠAM PADA“, „TAKVI KAO TI“, „PJEVAĆEMO ŠTA NAM SRCE ZNA“, „HAJDE DA LUDUJEMO“

11:30 AGENCIJA „DJEČIJE CARSTVO“
- „PLES NA KIŠI“

11:35 EDUKATIVNO-KREATIVNI CENTAR „TETA PRIČALICA“ (INSTRUMENTALNA TAČKA I IGROKAZ)
- „ODA RADOSTI“, „ČITAJ I RASTI“

11:45 JU OŠ „KULIN BAN“ VISOKO (IGROKAZ I PLES)
- „BAJKA JE U MREŽI“, „NO FACE, NO NAME, NO NUMBER“, „TOCA, TOCA“, „BOSNA, MOJA DOMOVINA“

12:15 UDRUŽENJE „NOVA GENERACIJA“ (PLES)
- „FRESH“

12:25 SPORTSKO-PLESNI KLUB „BOLERO“
- „MALA RAJA“, HIP HOP GRUPA „ZVIJEZDE“, GRUPA MODERNOG PLESA „BOLERO“, LATINO GRUPA „BOLERO“, „BOLERO“

DJEČIJI SAJAM
KIDS FAIR

11. IZDANJE NAJVEĆEG FESTIVALA
ZA DJECU I PORODICU U BIH



PROGRAM REVIJALNOG DIJELA
SUBOTA (7.11.2026.)

12:40 PPU VRTIĆ „IGMG MRAVKO“ (PLES)
- „TO NIJE MALA LJUBAV“

12:45 SPORTSKO-PLESNI KLUB „THRONE“
(BALET, LATINO PLES, MODERNI PLES I BREAK HIP HOP)

13:05 ZABAVNA IGRA BY ARGETA JUNIOR

13:15 RKUD „PROLETER“
- „POKRAJ GRADA SARAJEVA“

13:25 PLES SA MASKOTAMA BY FUN TEAM

13:30 POP ROCK ŠKOLA SARAJEVO (SOLO NASTUPI)
- EMINA HASIMBEGOVIĆ, ASJA KADIRIĆ, LAJLA ĐERZIĆ, SARA HADŽIHASANOVIĆ, LAJLA MUHAREMSPAHIĆ, UNA BAJROVIĆ, LAJLA NUR POTOGIJA

14:00 BASICSCHOOL – SCHOOL OF MUSIC AND PERFORMING ARTS
(SOLO NASTUPI – PRVI DIO)
- IMENA DJECE IDU OVDJE

14:35 ZABAVNA IGRA BY PEDIAKID

14:45 MAGIC SHOW BY KENAN IMAMOVIĆ

15:10 KUD „BULBUL“
- „IGRE IZ TESLIĆA“

15:15 PLES SA MASKOTAMA BY FUN TEAM

15:25 BASICSCHOOL – SCHOOL OF MUSIC AND PERFORMING ARTS
(SOLO NASTUPI – DRUGI DIO)
- IMENA DJECE IDU OVDJE

16:00 UDRUŽENJE „ALDEN S.46“
- LUTKARSKA PREDSTAVA
- „DRUGARSTVO“ (IGROKAZ)

16:30 PLES SA MASKOTAMA

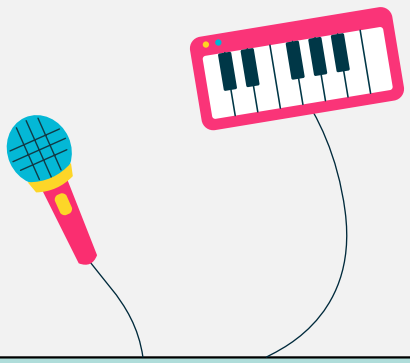

DJEČIJI SAJAM
KIDS FAIR



11. IZDANJE NAJVEĆEG FESTIVALA ZA DJECU I PORODICU U BIH

7. i 8. NOVEMBAR 2026.

PROGRAM REVIJALNOG DIJELA
NEDJELJA (8.11.2026.)

10:15 SUPERAR U BIH (HOR UZ INSTRUMENTALNU PRATNJU)
- „SAMBA DE PAZ“, „SVIRAJ MI SVIRAJ BRATE“, „EL MISMO SOL“, „EHEJA PANAJA“, „RAZBOLJE SE LISICA“

10:30 PLES SA MASKOTAMA BY FUN TEAM

10:40 DNEVNA SKRB DJETETA „SPORTISSIMO KIDS“
- „MALI KAUBOJ“, „CLOWN DANCE SING“ (PLES)
- „DOBAR DAN“ (HOR)

10:50 ZABAVNA IGRA BY MOJA KRAVICA

11:00 BASICSCHOOL – SCHOOL OF MUSIC AND PERFORMING ARTS

11:20 PLES SA MASKOTAMA BY FUN TEAM

11:30 HOR „SUNCOKRETI“
- „LA CUCARACHA“, „VESELI VOZ“, „NEBO I PLANETE“, „DOBRE NAVIKE“, „DJECA SU VOJSKA NAJJAČA“

11:45 BASICSCHOOL – SCHOOL OF MUSIC AND PERFORMING ARTS (INSTRUMENTALNE KLAVIRSKE TAČKE)
- ZANA METHADŽEVIĆ, LANA BUBICA, ARIAN HOTA, ALEM DEDIĆ

11:50 ZABAVNA IGRA BY DUKAT

12:00 UDRUŽENJE „ALDEN S.46“
- LUTKARSKA PREDSTAVA
- „DRUGARSTVO“ (IGROKAZ)

12:30 PLES SA MASKOTAMA BY FUN TEAM

12:45 SPORTSKO-PLESNI KLUB „ASTORIJA“
- TWEETY STREET DANCE + ENGLESKI VALCER, HELENA SOLO MODERN AND CONTEMPORARY + ZEJNA CHA CHA CHA + HIP HOP DUO, SAMBA + CHA CHA, BAGY TEAM STREET DANCE + HIP HOP SOLO + CHA CHA / ENGLESKI VALCER, JIVE + CHA CHA + ENGLESKI VALCER

13:00 KUD „LOLA“ SARAJEVO
- „VAROŠKE IGRE IZ BOSNE“
- „IGRE IZ SARAJEVA“

DJEČIJI SAJAM
KIDS FAIR

11. IZDANJE NAJVEĆEG FESTIVALA
ZA DJECU I PORODICU U BIH



PROGRAM REVIJALNOG DIJELA
NEDJELJA (8.11.2026.)

13:20 ZABAVNA IGRA BY VIOLETA

13:30 „KRALJEVSTVO DOBRICA“ – INKLUZIVNA UMJETNIČKA GRUPA BANJALUKA
- „DANZA KUDURO“ (PLES)
- „ČAROBNA BALERINA MARINA“ (BALET)
- „KRALJ DOBRICA – LJUBAV JE ZAKON“ (SOLO PJEVANJE UZ PLES)
- „MAĐIONIČAR“ (DRAMSKA TAČKA)
- „SLON TUPKO“ (SOLO PJEVANJE)

13:50 UDRUŽENJE UMJETNIKA „ART CORNER“ (BALET)
- „KNJIGE“, „VILE“, „VALCER PAHULJICA“, „PČELICE“

14:10 TAEKWONDO KLUB „ŠAMPION“
- „TAEKWONDO DEMO RIM“ (SPORTSKA PREZENTACIJA)

14:20 PLES SA MASKOTAMA BY FUN TEAM



7. i 8. NOVEMBAR 2026

SKENDERIJA, SARAJEVO

RADNO VRIJEME: 10:00 - 17:00